

CONCOURS 2019

Parcours Concepteur-Conceptrice costume Admissibilité 2

Épreuve de culture artistique, historique et contemporaine et de culture du costume

Durée : 1h00 – coefficient 1

Date de l'épreuve : Mardi 11 juin 2019 de 14h15 à 15h15

Notation :

- La note est donnée sur 20.

Le présent sujet comporte 3 pages numérotées de la page 1 à la page 3. Assurez-vous que cet exemplaire soit complet. S'il est incomplet, demandez un nouvel exemplaire au surveillant de salle.

Important :

- L'usage du téléphone portable ou de tout objet connecté est interdit. Aucun document n'est autorisé.

PARTIE 1 : Analyse (10 points)

Gustav Klimt, *Le Baiser*, 1908-1909

Huile et feuille d'or, argent, platine sur toile, 180 x 180 cm

Localisation actuelle : Palais du Belvédère, Vienne

Après avoir situé la peinture dans un mouvement artistique, réfléchissez à la manière dont Gustav Klimt a conçu l'idée « d'union-distinction ».

(Répondez sous forme d'un petit paragraphe argumenté d'une quinzaine de lignes)

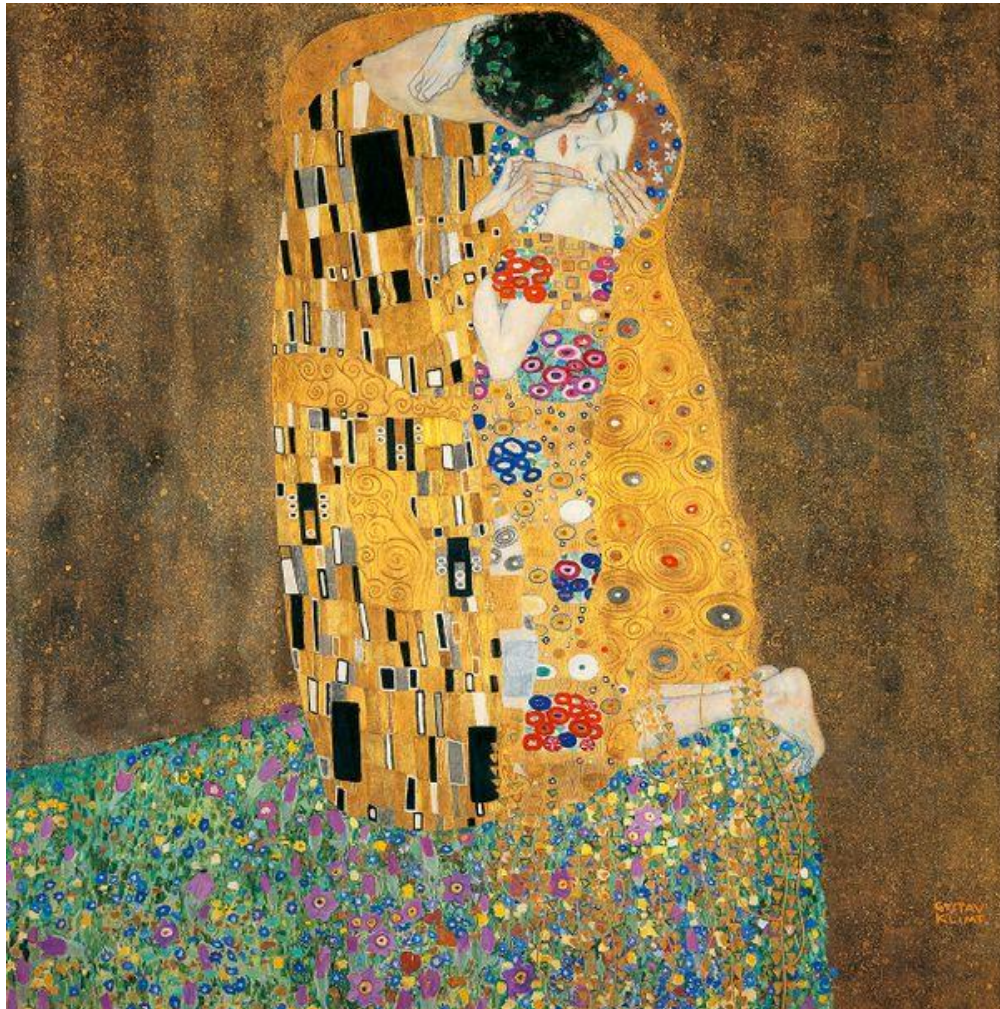

PARTIE 2 : QCM (10 points) :

Barème : Bonne réponse : 1 point / Mauvaise réponse : -0.5 / Pas de réponse : 0
Une seule réponse possible par question. Questionnaire sur la page suivante.

NOM : Prénom :

1- Quel élément du costume féminin a été rendu célèbre par le tableau « Les Ménines » de Diego Velasquez ?

- Le vertugadin La houppelande La feronnière La péliisse

2- Lequel de ces peintres appartient à l'école de Barbizon ?

- Jacques-Louis David Georges Seurat Camille Corot Henri Matisse

3- Qui est l'auteur du « Théâtre et son double » ?

- Bertolt Brecht Constantin Stanislavski Jean-Paul Sartre Antonin Artaud

4- Georges Seurat est un peintre du :

- XVII^e siècle XVIII^e siècle XIX^e siècle XX^e siècle

5- Quelle sculpture reprend la technique du « Drapé mouillé » ?

- La Victoire de Samothrace L'Aurige de Delphes Cléobis et Biton
 L'Apollon du Belvédère

6- Quel film n'est pas de Jacques Tati ?

- Playtime Parade Les vacances de Monsieur Hulot Le dernier métro

7- Quelle photographe a pour principal sujet son propre album de famille ?

- Nan Goldin Cindy Sherman Bettina Rheims Annie Leibovitz

8- Lequel de ces personnages n'appartient pas à la Commedia dell'Arte ?

- Casanova Pantalon Colombine Scaramouche

9- Quelle chorégraphe, auteure du « Café Müller », est l'une des principales figures du style « danse-théâtre » ?

- Maggy Marin Pina Baush Trisha Brown Mathilde Monnier

10- Lequel de ces couturiers ne s'est pas illustré dans le courant de la mode futuriste ?

- Paco Rabanne Karl Lagerfeld Pierre Cardin André Courrèges