

CONCOURS D'ENTRÉE 2023

Parcours Atelier costume

Durée : **4h30**

Date de l'épreuve : mardi 4 avril de 9h00 à 13h30

Sujet : **Réalisation d'un casaquin**

Vous réaliserez ce demi-casaquin et sa manche côté droit, suivant le patron et les documents techniques joints, dans les matériaux mis à votre disposition.

Les valeurs de couture seront de 0,75cm. Les valeurs de couture des coulissages sont laissées à votre initiative.

Descriptif :

- Deux pinces permettent d'ajuster le devant au buste et d'évaser la basque.
- Des plis creux agrémentent le côté et le milieu dos de la basque.
- Le bas des basques et le devant sont terminés par un enforme surpiqué sur l'endroit.
- Le col festonné est monté à l'encolure avec un biais.
- La manche coudée $\frac{3}{4}$ est froncée sur la tête de manche. Elle est terminée au bas par un enforme selon la section C-C rabattu à la main sur l'endroit.

Vous découperez et coudrez l'étiquette avec votre nom caché à l'intérieur, au bas du dos.

Section B-B

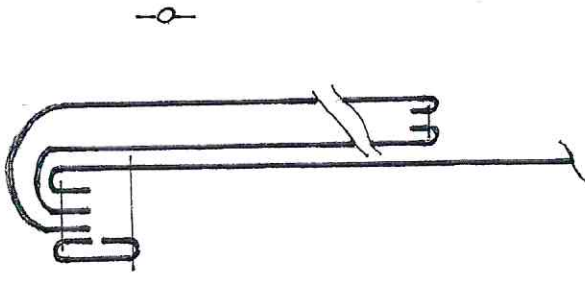

Dos

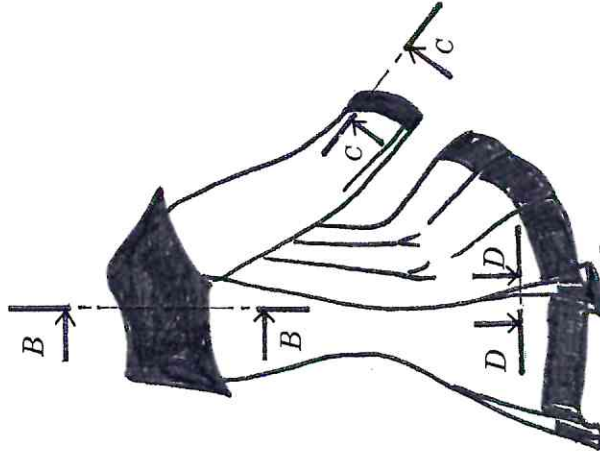

Section C-C

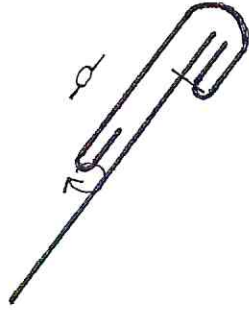

Devant

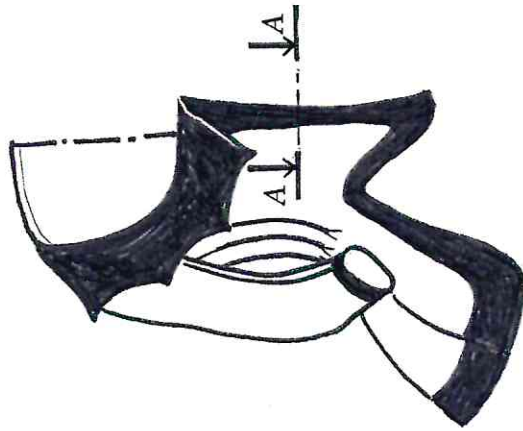

Section D-D

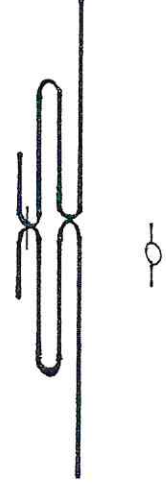

Section A-A

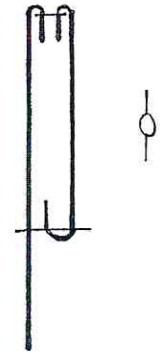

couture inversée au niveau de l'enforme

1/6

Imprimer en A3

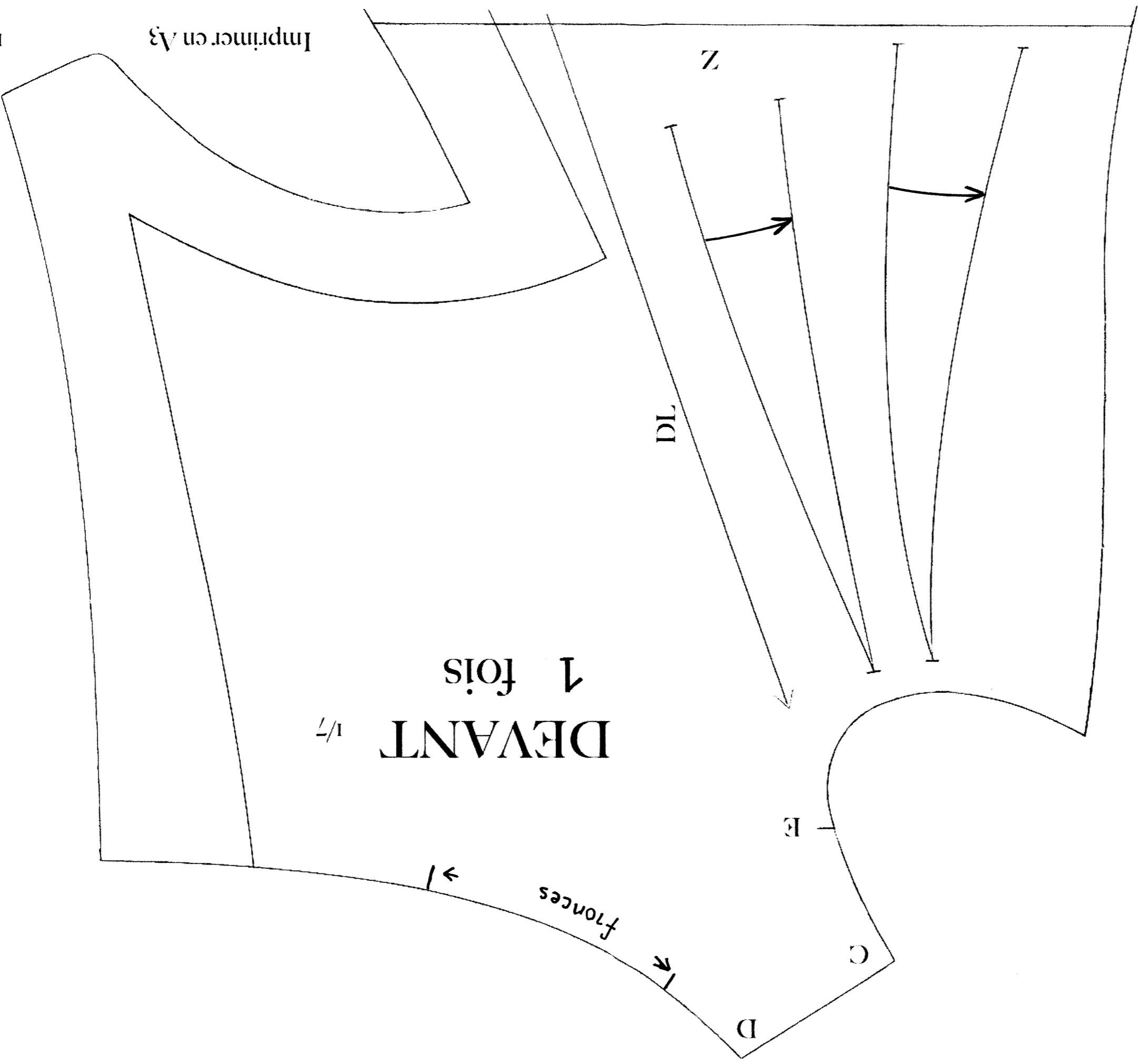

DEVANT 1 fois

1/7

fronces

E

C

D

DL

Z

1 fois

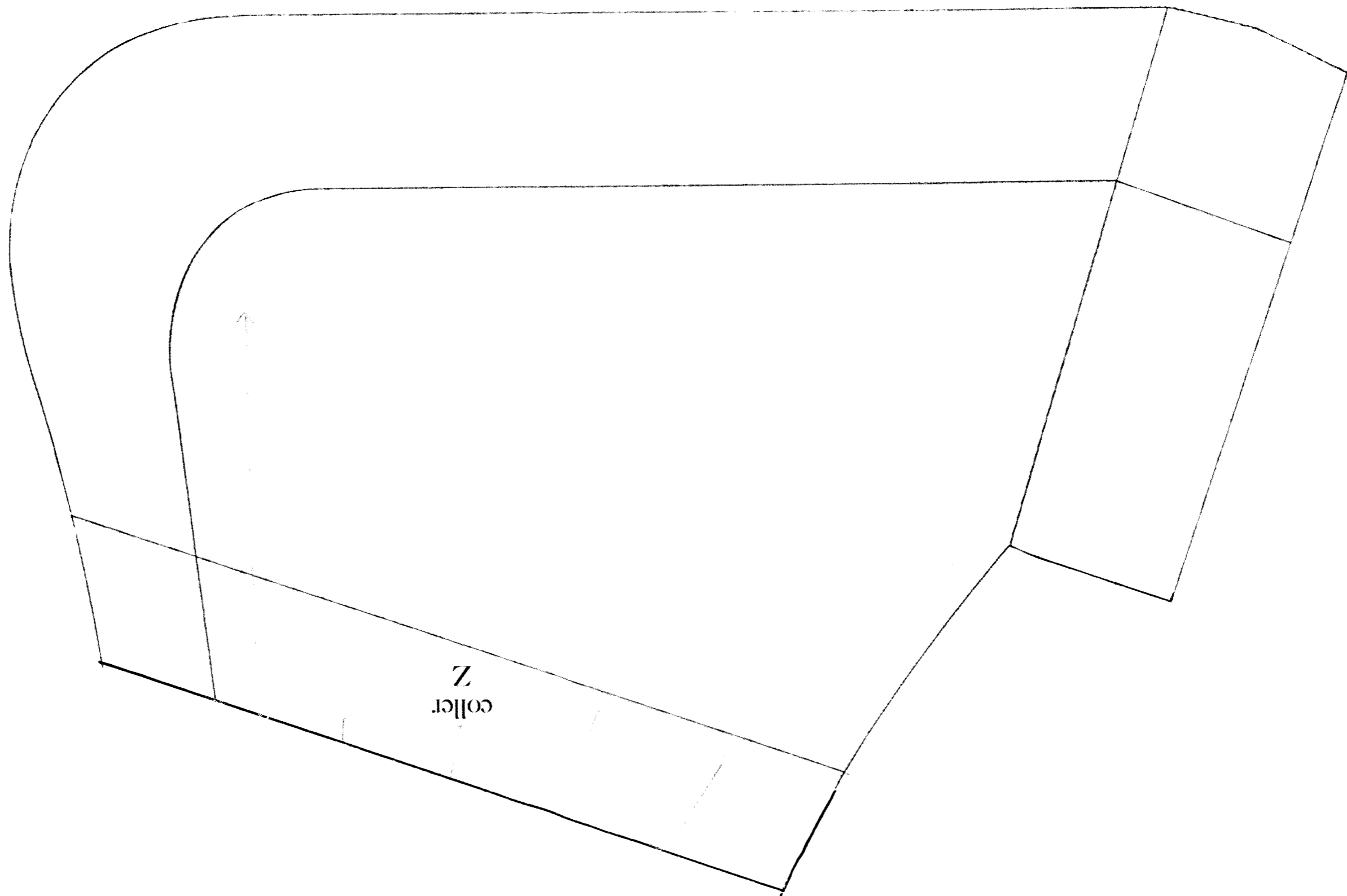

coller ici 0

0

DOS 2/7

1 fois

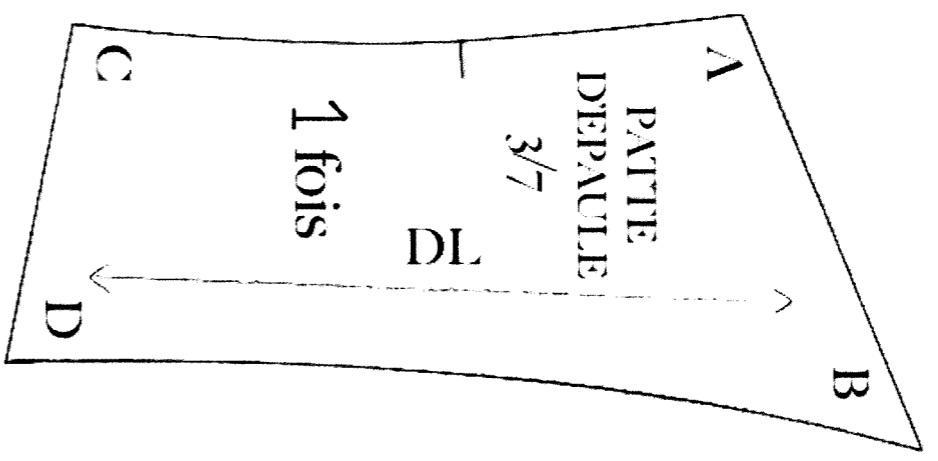

DL

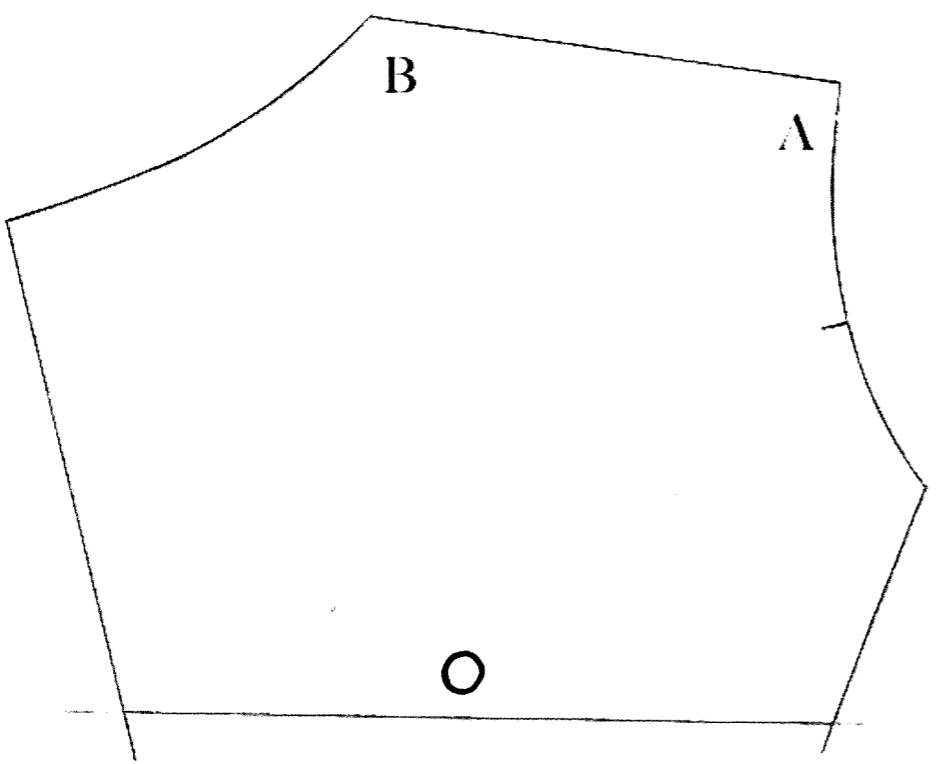
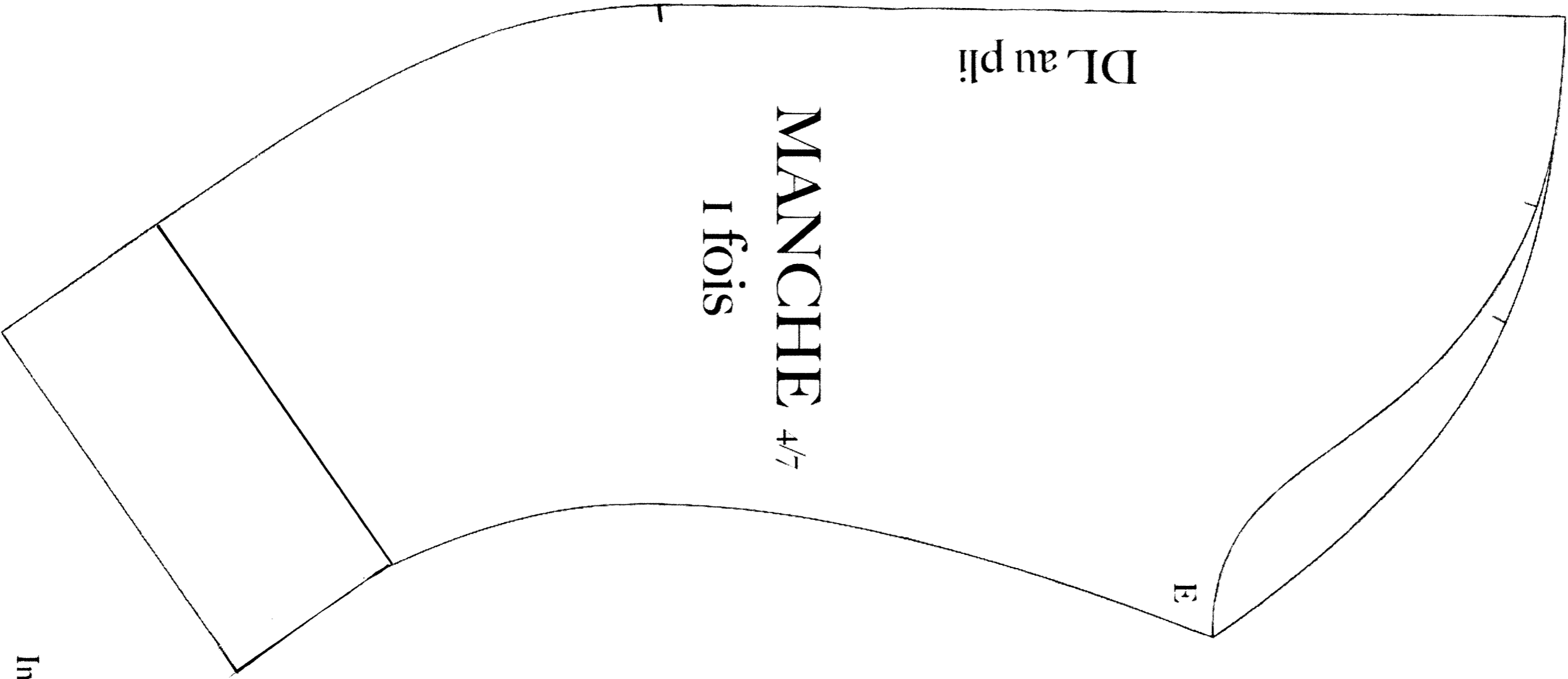

Imprimer en A3

4/6

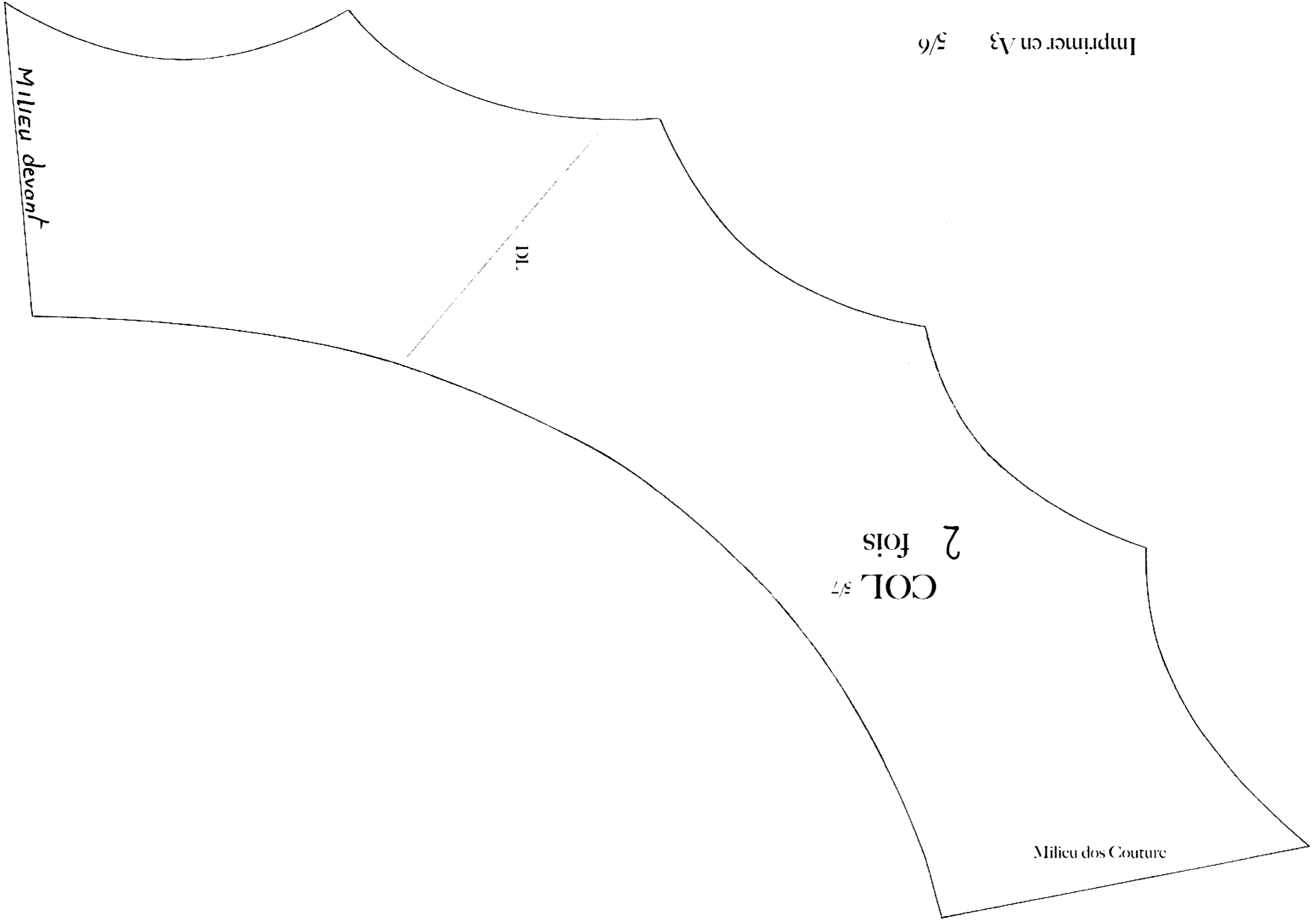

Milieu devant

DL

COL 5/7
2 fois

Milieu dos Couture

